



## Maßblatt für Schießhosen

<b>Artikel</b>	<input type="checkbox"/> GERMANIA	<input type="checkbox"/> MOUCHE	<input type="checkbox"/> STEHEND	<input type="checkbox"/> sonstige: _____	
<b>Artikel-Nr.</b>	_____				
<b>Typ</b>	<input type="checkbox"/> Damenhose	<input type="checkbox"/> Herrenhose	<input type="checkbox"/> Rechtsschütze	<input type="checkbox"/> Linksschütze	
<b>Gemessen mit Unterbekleidung?</b>	<input type="checkbox"/> JA	<input type="checkbox"/> NEIN	<input type="checkbox"/> sonstiges: _____		
<b>Namen aufnähen?</b>	<input type="checkbox"/> JA	_____			<input type="checkbox"/> NEIN

Körpergröße \_\_\_\_\_

Konfektionsgröße  
(falls bekannt) \_\_\_\_\_

**A**  
Bundumfang  
(bei Frauen schmalste Stelle,  
oberhalb der Hüftknochen) \_\_\_\_\_

**B**  
Gesäßumfang  
(dickste Stelle rund um die Hüften) \_\_\_\_\_

**C**  
Schrittlänge  
(von der höchsten Stelle zwischen  
den Beinen bis unter den Knöchel) \_\_\_\_\_

**D**  
Schritt bis Knie  
(von höchster Stelle zwischen den  
Beinen runter bis Mitte Kniehöhe) \_\_\_\_\_

**E**  
Oberschenkelumfang  
dickste Stelle des Beines ca. 8-10 cm  
unterhalb des Schrittes) \_\_\_\_\_

**F**  
Seitenlänge  
(seitlich von Oberkante Hüftknochen  
bis unter den Knöchel; dabei den  
Körperkonturen folgen) \_\_\_\_\_

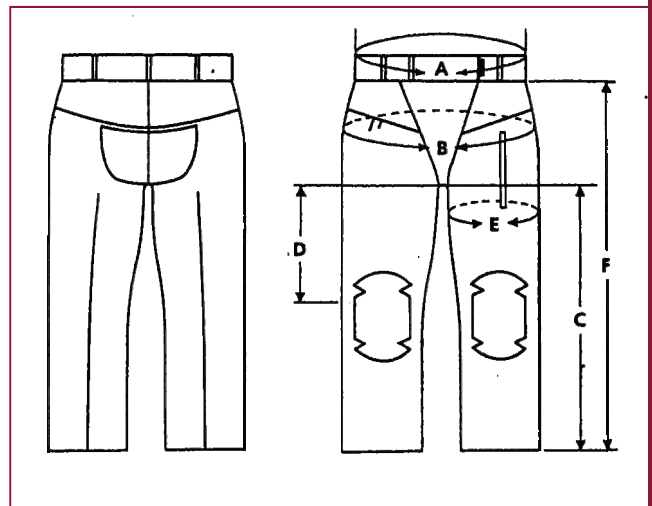

### Kunden-/ Händleradresse

Vorname	_____
Nachname	_____
Straße / Nr.	_____
PLZ / Ort	_____
Telefonnr.	_____
E-Mail	_____

Alle Umfangmaße sollen waagrecht gemessen werden. Das Maßband soll straff anliegen, ohne gedehnt zu werden.  
Am besten mehrere Messungen machen, jeweils ein paar cm höher und tiefer um die weiteste Stelle zu ermitteln.  
Am besten auf Schießunterbekleidung messen oder entsprechend dicker Kleidung.